

แผนผังการใช้ที่ดิน ตำบลจตุร อําเภอน้ําขุ่น จังหวัดนครพนม

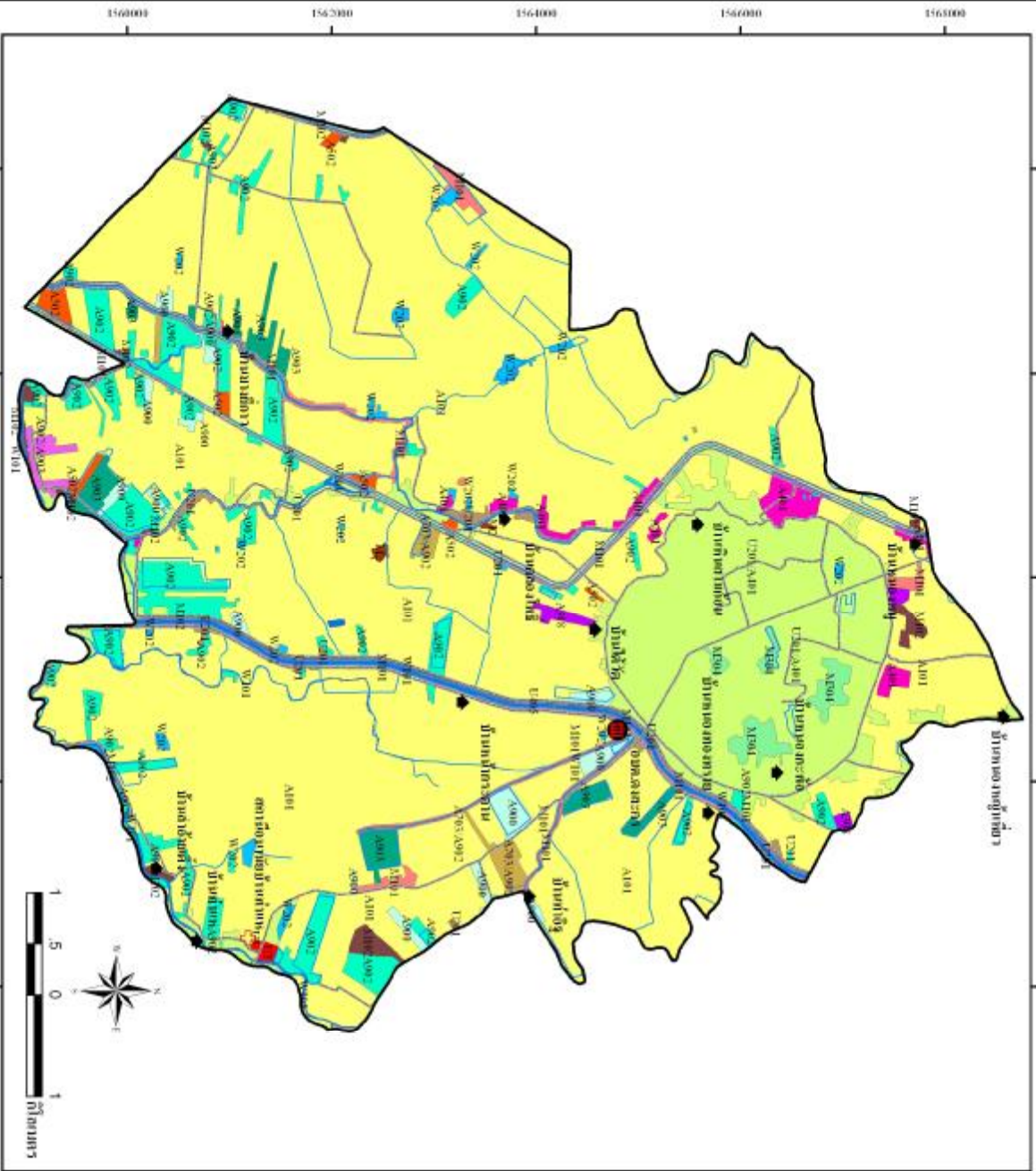

ตารางข้อมูลพื้นที่

รหัสพื้นที่	ชื่อพื้นที่	เนื้อที่ (ไร่)	ร้อยละ
A100	พื้นที่เกษตรกรรม	23,675	76.93
A300	พื้นที่อยู่อาศัย	77	0.23
A400	พื้นที่ป่า	311	0.93
A500	พื้นที่น้ำ	142	0.43
A600	พื้นที่สาธารณะ	140	0.44
A700	พื้นที่ว่างเปล่า	242	0.72
A800	พื้นที่เกษตรกรรม	1,918	5.74
A900	พื้นที่เกษตรกรรม	77	0.23
A1000	พื้นที่เกษตรกรรม	385	1.16
A1100	พื้นที่เกษตรกรรม	538	1.61
A1200	พื้นที่เกษตรกรรม	212	0.64
A1300	พื้นที่เกษตรกรรม	17	0.05
A1400	พื้นที่เกษตรกรรม	239	0.72
A1500	พื้นที่เกษตรกรรม	135	0.41
A1600	พื้นที่เกษตรกรรม	4,344	13.01
A1700	พื้นที่เกษตรกรรม	25	0.07
A1800	พื้นที่เกษตรกรรม	80	0.24
A1900	พื้นที่เกษตรกรรม	578	1.58
A2000	พื้นที่เกษตรกรรม	190	0.57
รวม		23,280	100.00

สัญลักษณ์

- อําเภอเมืองนครพนม (จังหวัดนครพนม)
- ตำบลจตุร
- หมู่บ้าน
- จุดหมายปลายทาง
- ถนน
- ทางน้ำ
- เขตชลประทาน
- A101 หมู่บ้าน

 อําเภอน้ําขุ่น
 สำนักงานใช้ที่ดิน
 จังหวัดนครพนม

รูปที่ 3-3 แผนผังการใช้ที่ดิน ตำบลจตุร อําเภอน้ําขุ่น จังหวัดนครพนม